ில் கழிவுநீர் வெளியேற்றம்
க்களுக்கு பெரும் பிரச்னை
. பாதாள சாக்கடை திட்
ள் அமைக்கும் பணி முடிந்
னும் இணைப்பு
ில்லை. இதனால் அபார்ட்
டியிருக்கும் மக்கள், மாத
ர் லாரிகளுக்கு ஏராளமான
வு செய்கின்றனர்.
பகுதிகளில் கழிவுநீர் செல்வ
க்கப்பட்ட கான்கிரீட் கால்
ாட்சி ஊழியர்கள் சரியாக
பதில்லை. இதனால் ஆங்
ன் குப்பைகள் தேங்கி கிடக்
ல்லாவரம், திருமுருகன் நகர்,
கர் ஆகிய பகுதிகளில் உள்ள
ாய்களில் பாலிதீன் பிளாஸ்
அதிகளவில் குவிந்து கிடப்
ர் தேங்கி கிடக்கிறது.
தூர் நகர் அழகர் சாலையில்
யில் புல், புதர்கள் மண்டிகி
ிவுநீர் செல்வது முற்றிலும்
ாது. காந்தி சிலை அருகே
ம் வளர்க்கப்படுவதால், நக
திரி அருகே உள்ள கால்வாய்
அதிகளவில் தேங்கி துர்நாற்றம்
சுக்களும் அதிகளவில் உற்பத்

ம் ஆரம்பித்துவிட்டதால்,
ர் சுத்தப்படுத்த பல்லாவரம்
ாரிகள் உடனடி நடவடிக்கை
ும். இல்லாவிட்டால் கழிவுநீ
ர் கலந்து குடியிருப்பு பகுதி
தொற்றுநோய் பரவும் அபாயம்
பை தொட்டிகளில் கொட்
பைகளை மட்டுமே, அகற்றும்
ழியர்கள், கழிவுநீர் கால்
அவ்வப்போது சுத்தப்படுத்த
ா பல்லாவரம் பகுதி மக்கள்
டுத்துள்ளனர்.

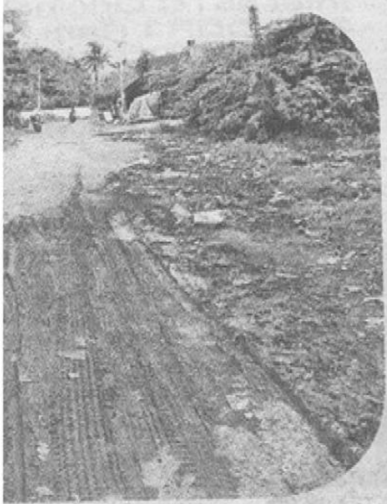

எல்லாம் 90 வயதை கடந்தவை என்று எண்ணும் போது, வேதனையாகத்தான் இருக்கிறது. தவிர்க்க வழியுண்டோ?

இவர்களும் விஐபி தான்

1 ரூபாய் புரோகிதர்

5 ரூபாய் டாக்டர், 10 ரூபாய் டாக்டரைப் போல, ₹1 மட்டுமே பெற்றுக் கொண்டு தர்ப்பணம் செய்யும் புரோகிதரும் இருக்கிறார். மேற்கு தாம்பரம் கல்யாண் நகர் 4வது தெருவில் வசிப்பவர் பாலு சரவண சர்மா (46). பாலு பரம்பரை பரம்பரையாக புரோகிதம் செய்யும் குடும்பத்தை சேர்ந்தவர். புரோகிதம் செய்வதை ஒரு தொழிலாக கொண்டிருப்பவர்கள் மத்தியில், இதை ஒரு சேவையாக செய்து வருகிறார் பாலு. இந்து மதத்தை சேர்ந்த இலங்கை தமிழர்களுக்கு இலவசமாக திருமணம் செய்து வைக்கிறார்.

அவர்களின் குழந்தைகளுக்கு ஜாதகம் எழுதுவது, பெயர் குறித்து தருவது, நல்ல காரியங்களை செய்யும் நேரம், தர்ப்பணம் ஆகியவற்றையும் காசு வாங்காமல் செய்து தருகிறார். இலவசமாக ஜோதிடமும் சொல்வர். நேரில் வர முடியாதவர்களுக்கு ஆன்லைனிலும் பலன்களை சொல்வார். தபால் மூலமாக ஜாதக பலன்களை அனுப்பி வைப்பார். இலங்கை தமிழர்களுக்கு மட்டுமில்லாமல், எல்லை பாதுகாப்பு படையில் பணியாற்றுபவர்களுக்கும் அனைத்தும் இலவசம்.

இதே போல, ஒவ்வொரு ஆண்டும் புரட்டாசி மாதம் மாளய அமாவாசை தினத்தில் தர்ப்பணம் செய்ய ₹1 மட்டுமே கட்டணம் வசூலிக்கிறார். வசதி படைத்தவர்கள் விரும்பி தரும் பணம், பொருட்களை வாங்கிக் கொள்வார். அவற்றை அனாதை ஆசிரமங்களுக்கும், ஏழைகளுக்கும் தானமாக வழங்கி விடுவாராம்.

WWW தனி வெப்சைட்டும் உண்டு

இவர் பிரேத்யமாக வெப்சைட் ஒன்றையும் வடிவமைத்துள்ளார். www.prohithar.com என்ற அந்த வெப்சைட்டில் செவ்வாய் தோஷம் நிவர்த்தி, சனி பெயர்ச்சி, இந்து திருமண சட்டம், காய்த்ரி மந்திரம், வேத மந்திரம், ஆவணி அவிட்டம், வாஸ்து நாள், சுபமுகூர்த்த நாட்கள், நவக்கிரக கோயில்கள், எண் கணிதம், அமாவாசை, ஹோமத்திற்கு தேவையான பொருட்கள் என பல்வேறு தகவல்கள் இடம் பெற்றுள்ளன.